

ALEJANDRA GISELE GARCÍA

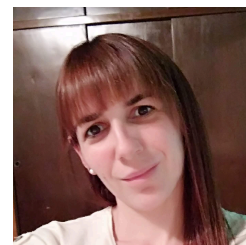

CONTACTO

✉ alejandragiselegarcia@gmail.com
☎ 2213044281
in <https://www.linkedin.com/in/alejandra-gisele-garcia-b00033217>

INFORMACIÓN PERSONAL

Fecha de nacimiento : 09/12/1988
Nacionalidad : Argentina
Localidad : La Plata
Matrícula Provincial : 184180

HABILIDADES

Atención al público y trato cordial con pacientes. Manejo básico de Office. Conocimientos administrativos. Farmacia Hospitalaria y dispensación de medicamentos. Puntualidad, responsabilidad y resolución de conflictos. Adaptabilidad y aprendizaje continuo.

REFERENCIAS

Mara Gutiérrez - Hospital H.I.G.A Dr Ricardo Gutiérrez
Farmacéutica
2215567433

Luis García - Parrilla La Rockera
Jefe
2216215147

Noelia Marisol Segura Corrales - Hospital H.I.G.A Dr Ricardo Gutiérrez
Docente de Tecnicatura
2216195209

OBJETIVO

Técnica en Farmacia Hospitalaria con experiencia en hospitales públicos y privados. Con gran capacidad de adaptación, trabajo en equipo y vocación de servicio. Comprometida con el cumplimiento de protocolos y atención al paciente.

EXPERIENCIA PROFESIONAL

2016 - 2018	Técnico en Farmacia Hospitalaria Hospital H.I.G.A Dr Ricardo Gutiérrez
04/2019 - 06/2019	Técnico en Farmacia Hospitalaria Hospital Español de La Plata
2017 - 2019	Moza Parrilla La Rockera
11/2019 - 03/2020	Moza Restaurante Bar Bistró

EDUCACIÓN

2008	Bachiller en Ciencias Naturales E.E.Mn°13
2013	Manipulador de Alimentos Cámara de Comercio
04/2021 - 12/2022	Asistente Administrativo Contable Escuela Universitaria de Oficios- UNLP
18/03- 20/11/2024	Auxiliar en Seguridad e Higiene Industrial Escuela Universitaria de Oficios-UNLP
31/04- 16/08/2025	Gestión de Emprendimientos Escuela Universitaria de Oficios-UNLP
28/05/2025	Módulo Básico de Educación Financiera y Gestión de Cuentas Digitales Instituto Provincial de Formación Laboral (IPFL)