

# María Sol Larreche Verdier

## Farmacéutica

---

### Formación

Farmacia. Facultad de Ciencias Exactas.  
Universidad Nacional de La Plata (UNLP). La Plata,  
provincia de Buenos Aires.

Residencia en Farmacia Hospitalaria. HIGA Prof. Dr.  
Rodolfo Rossi. La Plata, provincia de Buenos Aires.

---

### Experiencia profesional:

Residencia en Farmacia Hospitalaria. HIGA Prof. Dr.  
Rodolfo Rossi. La Plata, provincia de Buenos Aires.

Farmacéutica en HIGA San Roque de Gonnet. La Plata,  
provincia de Buenos Aires.

Guardias SADOFE Hospital Italiano de La Plata, provincia  
de Buenos Aires.

Co- Directora Técnica del servicio de Farmacia del  
Hospital Italiano de La Plata, provincia de Buenos Aires.

---

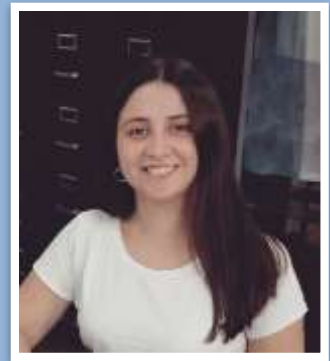

**Fecha de nacimiento**  
26/08/1990

**Ubicación**  
La Plata, Bs As.

**Email**  
[slarrecheverdier@gmail.com](mailto:slarrecheverdier@gmail.com)

**Teléfono**  
249- 4476926

---

### Habilidades

- Responsabilidad
- Trabajo en equipo
- Versatilidad

### Idiomas

- Inglés básico.